

БОНУМ

Государственное автономное учреждение
здравоохранения Свердловской области
многопрофильный клинический
медицинский центр



МНОГОПРОФИЛЬНЫЙ
КЛИНИЧЕСКИЙ
МЕДИЦИНСКИЙ
ЦЕНТР
«БОНУМ» - ОСНОВА
КОМПЛЕКСНОЙ
ПОМОЩИ
ДЕТЯМ С ТЯЖЕЛЫМИ
НАРУШЕНИЯМИ
ЗДОРОВЬЯ



МЕДИЦИНСКИЙ ЦЕНТР «БОНУМ»



Высокотехнологичная
медицинская помощь

Консультативно-
диагностическая помощь



Стационарная
медицинская помощь

Консультативная, стационарная,
реабилитационная помощь

Завершающий этап восстановления в
Загородном отделении

2018

Объем поликлинической помощи: 80 000 посещений

Всего 10 000 госпитализаций

в том числе ВМП - 858 госпитализаций

Дневной стационар: 1200 случаев оказания помощи в год

5 имущественных комплексов

общей площадью 30 000 м²

расположенных на 23 га,

работают 110 врачей

37 специальностей;

36 педагогов

7 специальностей



БОНУМ

«БОНУМ» - многопрофильный медицинский центр

Направления деятельности

- ✦ Реконструктивная и пластическая хирургия
- ✦ Эстетическая хирургия
- ✦ Физиотерапия
- ✦ Диагностические исследования
- ✦ Косметология
- ✦ Стоматология
- ✦ Неврология
- ✦ Офтальмология
- ✦ Ортопедия
- ✦ Сурдология
- ✦ Оториноларингология
- ✦ Гинекология
- ✦ Педиатрия
- ✦ Социальная помощь
- ✦ Психолого-педагогическое сопровождение

10 детских специализированных центров

- ✦ врожденной челюстно-лицевой патологии
- ✦ сурдологический
- ✦ ретинопатии недоношенных
- ✦ офтальмологический
- ✦ ортопедический
- ✦ перинатальной неврологии
- ✦ функциональных расстройств нервной системы
- ✦ патологии речи
- ✦ превентивной педиатрии
- ✦ реабилитации последствий черепно-мозговой травмы



Высококвалифицированная команда специалистов

- 38 специалистов имеют ученую степень, в т.ч. 14 докторов и 24 кандидата наук
- 5 сотрудников Центра являются главными внештатными специалистами Министерства здравоохранения Свердловской области и УрФО (неврология, офтальмология, реконструктивная и пластическая хирургия, сурдология)

Коммуни-
кабель-
ность

Квалифи-
кация

Компетен-
тность

Креатив-
ность



 **БОНУМ**

МКМЦ «БОНУМ» - ЦЕНТР ВЫСОКИХ ТЕХНОЛОГИЙ



Высокотехнологичная медицинская помощь :

- ▲ челюстно-лицевая хирургия
- ▲ офтальмология
- ▲ отоларингология, в т.ч. кохлеарная имплантация
- ▲ педиатрия (неврология)



**Высокие технологии –
новое качество жизни**



Комплексная реабилитация детей с тяжелыми нарушениями здоровья на ранних сроках заболевания



ОКАЗАНИЕ КОМПЛЕКСНОЙ ПОМОЩИ
В МНОГОПРОФИЛЬНОМ МЕДИЦИНСКОМ
УЧРЕЖДЕНИИ:
организационные формы и инструментарий

Специализиро-
ванные
медицинские
центры

Социально-
психолого-
педагогическая
служба

СИСТЕМНАЯ ИНТЕГРАЦИЯ

Ресурсная база
Информационно-
компьютерная
среда

Высокие
медицинские
технологии





СЧАСТЛИВЫЕ ДЕТСКИЕ ЛИЦА

■ ОБЛАСТНОЙ ЦЕНТР ВРОЖДЕННОЙ ЧЕЛЮСТНО-ЛИЦЕВОЙ ПАТОЛОГИИ:

Этапы лечения и реабилитации:

- пренатальный консилиум
- раннее ортодонтическое лечение
- хирургическая помощь
- комплексная реабилитация
- социально-психолого-педагогическое сопровождение

На диспансерном учете состоит **1557** детей.

Результаты катамнестического наблюдения детей в возрасте **6 лет**:

- оценка речи на «хорошо» и «отлично» установлена у **79%**;
- среди организованных детей **82,6%** посещают массовый детский сад

БОНУМ





УВИДЕТЬ МИР СВОИМИ ГЛАЗАМИ

▪ ОБЛАСТНОЙ ЦЕНТР РЕТИНОПАТИИ НЕДОНОШЕННЫХ:

На конец 2017 г. на «Д» учете с диагнозом РН состоит **2 650** детей, в группе риска – **4 350** чел. Всего под наблюдением находится **7 000** чел.

Результаты катamnестического анализа:

-дети, снятые с учета в диспансерной группе, в **80%** офтальмологически здоровы.

Инвалидность по причине ретинопатии недоношенных в Свердловской области, %

(в регионах РФ – от 2 до 17%)

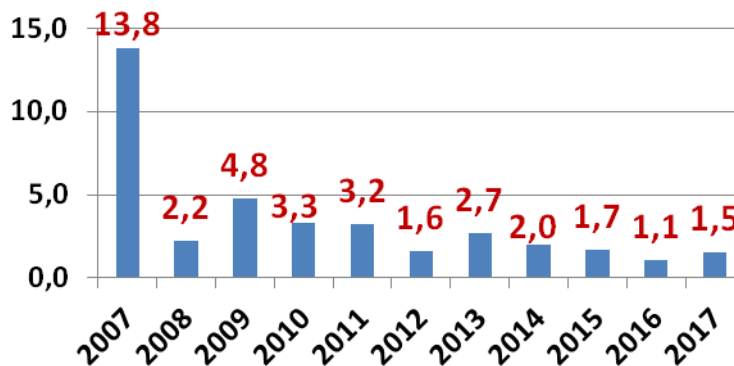



СЛЫШАТЬ МИР, ЖИТЬ В МИРЕ

- **ОБЛАСТНОЙ ДЕТСКИЙ СУРДОЛОГИЧЕСКИЙ ЦЕНТР:**
На диспансерном учете в центре состоит **1 590 чел.**



Кохлеарная имплантация является самым эффективным методом реабилитации детей с глубокой степенью тугоухости и глухотой.

С 2011 г. в МКМЦ «Бонум» проводятся операции кохлеарной имплантации (КИ) и внедрена технология этапной слухоречевой реабилитации детей с КИ.

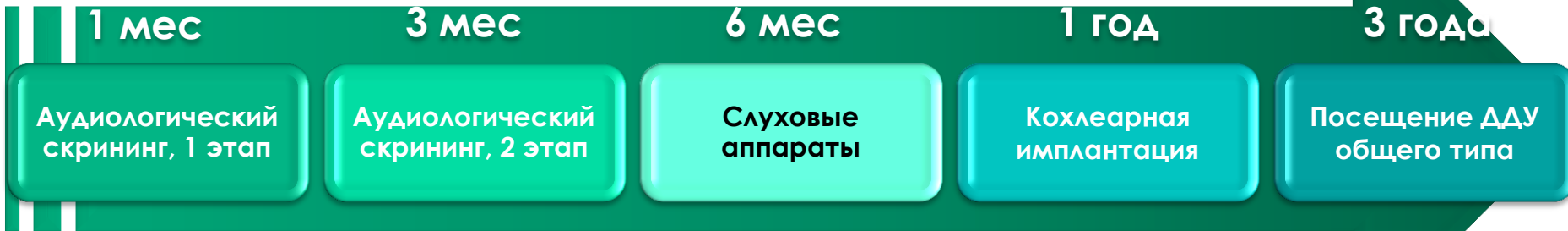

СОЦИАЛЬНАЯ АДАПТАЦИЯ ДЕТЕЙ:



дошкольного возраста:

- массовые детские дошкольные учреждения могут посещать – **75 %** пациентов

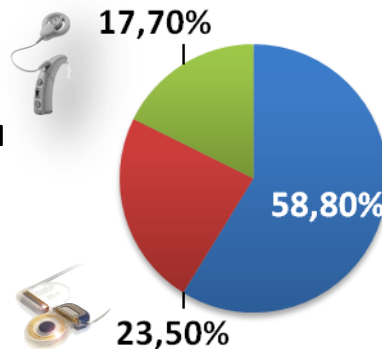

школьного возраста:

- посещают массовую школу
- обучаются в коррекционных школах 1-2 вида для глухих и слабослышащих
- занимаются в коррекционных школах, профиль которых не связан с нарушениями слуха

ОСОБЕННАЯ КЛИНИКА ДЛЯ ОСОБЕННЫХ МАЛЫШЕЙ

ОБЛАСТНОЙ ЦЕНТР ПЕРИНАТАЛЬНОЙ НЕВРОЛОГИИ:

На диспансерном наблюдении состоит 2 621 ребенок

Этапы лечения и реабилитации:

- оказание амбулаторной и стационарной помощи детям из группы перинатального риска
- динамическое наблюдение детей из группы риска по ДЦП
- динамическое наблюдение детей основной группы (ДЦП и другие двигательные нарушения)
- нейроортопедические консилиумы
- расширенная диагностика двигательных нарушений с использованием высокотехнологичного медицинского оборудования, в т.ч. комплекса «Траст-М»
- реабилитация с применением высокотехнологичного медицинского оборудования в условиях научно-практической лаборатории нейрореабилитации

БОНУМ

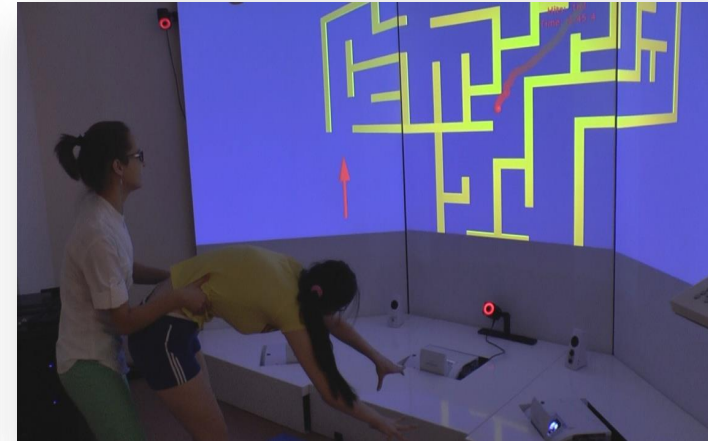

Медицинское оборудование с БОС для оказания ВМП детям с неврологической патологией



Кровать лечебно-реабилитационная «Сатурн-90»



STABLE – система виртуальной реальности



Тренажёр
RT600
детский
реабилитационный

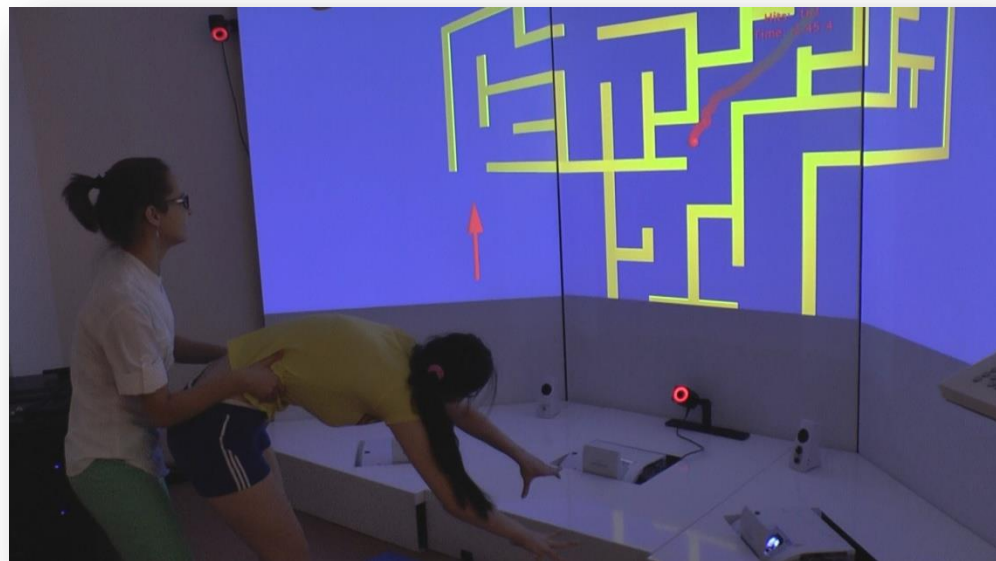

Блок двигательной реабилитации

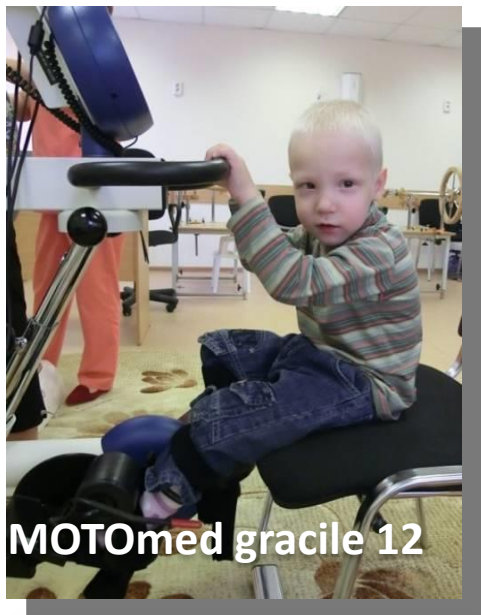

MOTomed gracile 12



Игровые реабилитационные тренажеры



Стол для механотерапии



«Корвит»



MOTomed gracile 12



Виброплатформа Galileo



HandTutor

Блок двигательной реабилитации

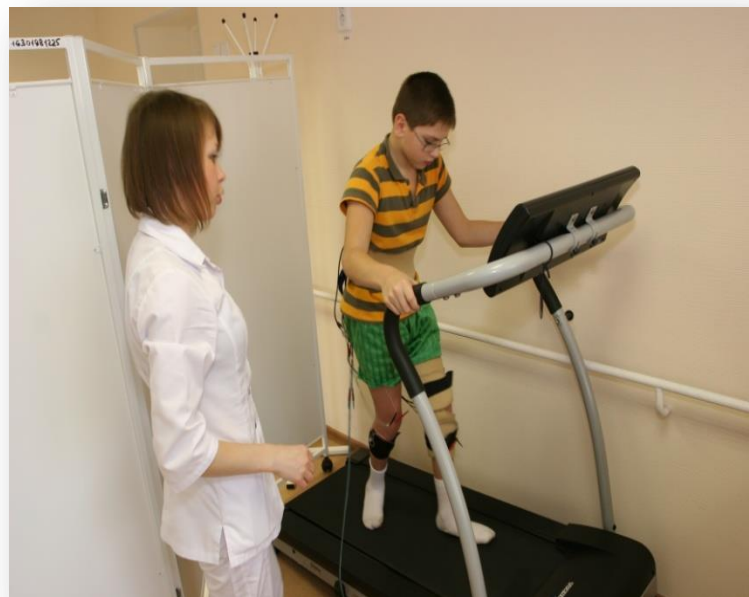

Механотерапия



MOTomed gracile 12



Костюм «Фазтон»

ДВИЖЕНИЕ К ЛУЧШЕМУ



ЦЕНТР РАННЕЙ ДИАГНОСТИКИ И ПРОФИЛАКТИКИ ОРТОПЕДИЧЕСКИХ ЗАБОЛЕВАНИЙ У ДЕТЕЙ:

В центре состоит на диспансерном учете 596 пациентов в возрасте до 5 лет, из них дети до 1 года – 35%.

Структура заболеваний в "Д"-группе



Принципы оказания помощи:

- ранняя диагностика;
- межцентровое консультирование;
- своевременное комплексное консервативное лечение пороков развития опорно-двигательного аппарата

Результаты:

формирование инвалидности предупреждено у 96% детей по врожденным заболеваниям опорно-двигательного аппарата



БОНУМ

ОРГАНИЗАЦИЯ МЕДИЦИНСКОЙ РЕАБИЛИТАЦИИ В МКМЦ «БОНУМ»



ГОСУДАРСТВЕННОЕ АВТОНОМНОЕ УЧРЕЖДЕНИЕ ЗДРАВООХРАНЕНИЯ СВЕРДЛОВСКОЙ ОБЛАСТИ МНОГОПРОФИЛЬНЫЙ КЛИНИЧЕСКИЙ МЕДИЦИНСКИЙ ЦЕНТР

Единый телефон для записи
(343) 287-77-70

пн-чт: 8.00 – 17.00

пт: 8.00 – 16.00

сб-вс, праздничные дни: выходной

г. Екатеринбург ул. Бардина, 9а ул. Хохлаева, 73 ул. Попова, 24а ул. Краснокамская, 36 п. Луч, Сысертский р-н

О ЦЕНТРЕ НАПРАВЛЕНИЯ РАБОТЫ ПАЦИЕНТАМ СПЕЦИАЛИСТАМ НОВОСТИ И АКЦИИ КОНТАКТЫ



Медицинская реабилитация в "МКМЦ "Бонум"



Все новости

НАПРАВЛЕНИЯ РАБОТЫ

- Врожденной челюстно-лицевой патологии
- Сурдологический
- Ортопедический
- Офтальмологический
- Реабилитации детей с последствиями черепно-мозговой травмы

ДЕТСКИЕ ЦЕНТРЫ

- Ретинопатии недоношенных
- Перинатальной неврологии
- Профилактических технологий в педиатрии
- Функциональных расстройств нервной системы
- Патологии речи

Поиск по сайту

НАЙТИ

ТЕЛЕФОН ЭКСТРЕННОЙ ПОМОЩИ – 103

ПРАВИЛА ОКАЗАНИЯ УСЛУГ

- Запись на прием (консультацию)
- Правила и сроки госпитализации
- Телеконсультации
- Порядок ознакомления пациентов с медицинской документацией

НАУЧНАЯ ДЕЯТЕЛЬНОСТЬ

- Календарь семинаров и конференций
- Исследовательская работа
- Электронное научное издание
- Телемедицина

ОТЗЫВЫ ПАЦИЕНТОВ

Юлия Шугина, 09.03.2017

... Читать отзыв

Написать отзыв Читать все отзывы



ГОСУДАРСТВЕННОЕ АВТОНОМНОЕ УЧРЕЖДЕНИЕ ЗДРАВООХРАНЕНИЯ СВЕРДЛОВСКОЙ ОБЛАСТИ МНОГОПРОФИЛЬНЫЙ КЛИНИЧЕСКИЙ МЕДИЦИНСКИЙ ЦЕНТР

Единый телефон для записи
(343) 287-77-70

пн-чт: 8.00 – 17.00

пт: 8.00 – 16.00

сб-вс, праздничные дни: выходной

г. Екатеринбург ул. Бардина, 9а ул. Хохлаева, 73 ул. Попова, 24а ул. Краснокамская, 36 п. Луч, Сысертский р-н

О ЦЕНТРЕ НАПРАВЛЕНИЯ РАБОТЫ ПАЦИЕНТАМ СПЕЦИАЛИСТАМ НОВОСТИ И АКЦИИ КОНТАКТЫ

Поиск по сайту

НАЙТИ

ПРАВИЛА ОКАЗАНИЯ УСЛУГ

- Запись на прием (консультацию)
- Правила и сроки госпитализации
- Телеконсультации
- Порядок ознакомления пациентов с медицинской документацией

Главная / Новости и акции /

МЕДИЦИНСКАЯ РЕАБИЛИТАЦИЯ В "МКМЦ "БОНУМ"

04.10.2017

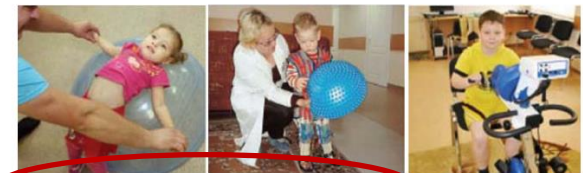

Справочная информация по медицинской реабилитации

МКМЦ «Бонум» осуществляет БЕСПЛАТНО КОМПЛЕКСНУЮ РЕАБИЛИТАЦИОННУЮ ПОМОЩЬ детям из всех регионов России.

Реабилитация проводится для пациентов в возрасте до 18 лет:

- ПОСЛЕ ХИРУРГИЧЕСКОЙ КОРРЕКЦИИ ВРОЖДЕННОЙ ЧЕЛЮСТНО-ЛИЦЕВОЙ ПАТОЛОГИИ (РАСЩЕЛИНЫ ГУБЫ И НЕБА),
- ПОСЛЕ ХИРУРГИЧЕСКОЙ КОРРЕКЦИИ ВРОЖДЕННОЙ ПАТОЛОГИИ ГЛАЗ (ВРОЖДЕННАЯ КАТАРАКТА И ВРОЖДЕННАЯ ГЛАУКОМА),
- ПОСЛЕ ОПЕРАЦИЙ ПО ПОВОДУ ВРОЖДЕННОЙ ПАТОЛОГИИ ОПОРНО-ДВИГАТЕЛЬНОЙ СИСТЕМЫ,
- ПОСЛЕ ТРАВМ И ОПЕРАЦИЙ ОПОРНО-ДВИГАТЕЛЬНОЙ СИСТЕМЫ,
- ПОСЛЕ ОПЕРАЦИИ КОХЛЕАРНОЙ ИМПЛАНТАЦИИ,
- ПОСЛЕ ОСТРЫХ ПОРАЖЕНИЙ ГОЛОВНОГО И СПИННОГО МОЗГА (ВОСПАЛЕНИЙ, ИНСУЛЬТОВ, ТРАВМ).



30 мая 2019 года состоится Областная научно-практическая конференция
«В поле зрения – незрячий ребёнок»: комплексная реабилитация и социальная адаптация детей дошкольного возраста с тяжёлыми нарушениями зрения».

Место проведения конференции:

г. Екатеринбург, ул. Академика Бардина, 9а, МКМЦ «Бонум», конференц-зал, 2 эт. Начало конференции в 9-00 час. Регистрация с 8-30 час.

Регистрация по на сайте МКМЦ «Бонум» или по телефону 8 343 287-77-70*11442



БОНУМ

СПАСИБО ЗА ВНИМАНИЕ!

